かけはしだより

かけはし福江・木場 第5号

平成29年9月20日発行
社会福祉法人なごみ会
かけはし福江
五島市武家屋敷3-2-6
TEL 0959-75-0181
かけはし木場
五島市木場町493-1
TEL 0959-74-5221
編集発行人
かけはし広報委員会

父の日相撲

やせひっこけ丸ガンバレー!

寺乃坂丸さん男前だわ～♡

はっけよいのこったのこった

名行事
気持ち与三郎です！

やせひっこけ丸　対　寺乃坂丸

7月7日七夕まつり
織姫さまになりました。
誰が1番きれいですか？

ちぎり絵
作ってます！

ちぎり絵を日々
頑張ってます！

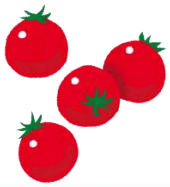

うまそーな
トマトだな！！

こりゃおいしい
トマトだわ

仲良し
夫婦です

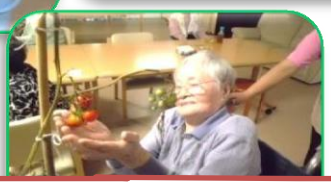

中庭のプランターで育てたなす・トマト・ピーマン

【新人紹介】

藤田佳世
利用者様に安心して生活していただけるように援助に努め、自分自身も成長していけるように頑張っていきたいです。

大久保つよ子
私は掃除、洗濯の仕事を担当しています。職場の一人としてこれからも自分の身体と相談しながらお世話になりたいと思います。今後共何卒ご指導の程よろしくお願い致します。

葛島利恵子
今年の4月に奈留町から引っ越ししてまいりました。かけはし木場の職員として看護、介護に携わらせていただけることに感謝いたします。精一杯頑張りますので、よろしくお願い致します。

築瀬真奈美
沢山のことを学び吸収して頑張っていきたいと思います。一生懸命頑張りますのでよろしくお願いします。

母の日

日頃の感謝を込めて感謝状を贈りました。
一人一人読み上げて渡すと涙を流して喜ばれる方もいらっしゃいました。
みなさん、長生きしてくださいね。

どう？
きれいでししょ？

男性職員を利用者皆さんで
変装させました。

ドライブで紫陽花見学に行きました。
色が鮮やかでとてもきれいでした。

☆100歳の誕生会☆
ご家族も参加していただき盛りあがりました。これからも楽しく過ごしていきましょう。

【新人紹介】

廣山敦子
”いつも笑顔を忘れず”を肝に銘じて利用者様の声に耳をかたむけながら手を差し延べることが出来るようがんばります。

暮山みゆき
気配りと笑顔で頑張ります。
よろしくお願い致します。

デイサービス

ちぎった折り紙を皆で毎日コツコツ貼ってやっと完成したひまわりです

こつこつ頑張り、立派な作品が出来上がりました☺

毛糸で作ったあじさいです。色を考えながら取り組まれていました

色鮮やかな椿が出来上がりました

さきほ保育園の園児たちと一緒に七夕の飾りつけをしました。皆さんとても真剣☺

あじさいドライブ

あじさいドライブに行きました。仲良く記念撮影。皆さん喜んでいました。

誕生会

立派な玉ねぎが売れました～!!

職員と利用者様が流しをしている夫婦役で登場！！

デイサービスの誕生会はいつも大爆笑♪

夫婦役で野菜の行商人をしました。

【新人紹介】

佐藤晃美

昨年の12月から働かせてもらっています。デイサービスは利用者との会話も含め関わり方が難しいです。利用者とも積極的に関わりを持ち、これからも自分に役立てられるように勉強していきたいと思います。

今村富士美

理学療法士として働かせていただきます。色々な側面から皆さんと協力し働きやすく互いに学び合える環境が作れたらと思っています。よろしくお願いします。

ケアマネジャーからのお知らせ

市役所から介護保険負担割合証、介護保険限度額認定証(ショートステイなど介護保険施設に入所(滞在)されている方)は届いていますか？
介護サービスを利用する際に必要になりますので、届いている方はケアマネジャーや介護サービス事業所へ必ず提示してください。

ヘルパー・サービス付き高齢者住宅

ミーティング風景

より良いサービスを提供するため定期的に合同で、会議・研修を行っております。

サ高住作品展

サ高住の皆さんの作品です。

95歳の知恵袋
心を少し軽くする！人生の先輩からのヒントです

一日実行　言ふのは十分の一
見るのは　見て見ぬふり
聞くのは半分

つらい猛暑も秋となる
我　九十九(つくも)となり
ただ前向きに生きてゆこう

善し悪しに　生きることの
むずかしさ　ひがみ根性
おこさずに

デイサービス
的野　トミ様

めだかを谷川先生に頂いた
ありがとう　ありがとう
今日も彼らが　元気にあるように
祈っています　小さな小さな
めだかさん

福江ショート
梶山　一夫様

児童クラブ

【新人紹介】

永尾良美
子どもたちの笑顔元気に負けないように頑張りますのでよろしくお願いします。
ストレス発散は”布あそび”です。

児童クラブの新人さん

4月、8人の1年生と2年生1人が入り、25人でスタートしました。8月に3年生が2人加わり27人になりました。

誕　生　会

お誕生日者がいる月は誕生会をします。
子どもたちからは心のこもったメッセージカードをプレゼント☆

おうちの人に書いていただいたお手紙を紹介します。
子どもたちは本当に嬉しそう♡

結依さん心結さんチーム

心美さんみゆさんチーム

奏さん柚花さんチーム

今日は一日、段ボールを使っての製作活動。
3チームに分かれて、切ったりつないだり、組み合わせたりしてそれぞれの部屋作りに熱中しました。

【新人紹介】

吉田ひとみ
昨年10月から事務局で働かせていただいてます。利用者様と接する機会は少ないですが、笑顔で頑張りますのでどうぞよろしくお願いします。

久保須美恵
厨房でお世話になり早いもので9ヶ月目を迎えております。利用者の皆様が完食して下さる事が一番嬉しいです。まだまだ失敗ばかりですが、今後とも宜しくお願いします。

編集後記
各事業所の初夏・梅雨の行事をご紹介しました。皆さん良い笑顔ばかりですね。
まだまだ暑い日が続きますが、お体を大切に元気に過ごしていきましょう。